大清光緒三十年

第六千八百四十五號

叻報

本館在哥勞實得力門牌第一百廿四號零D

甲辰十月十九日

Printed and Published by See Ewe Lay (大英一千九百零四年十一月廿五號拜五) at No. 124-D, Cross Street, Singapore.

本館新聞除禮拜外日出一紙　諸君賜閱本報者無論本埠外埠均可函致本館取閱如外埠閱報照加寄費可也除日報照常刊送外復不惜工本從英國採辦釘書裁紙各機器以特與　各官紳刊印書籍單件並有英國各體活字及各式花邊等延有西人排印工藝甚精所有中西文字均能印刊並有石版印字大小機器均用精工刊

印工緻絕倫並延有文士書寫各體文字現由上海購到各種書籍出售其書目另行刊佈所有各項價甚相宜再本館所登來札原擇其有關世道人心者附登否亦須無得於人而後始錄其有護爲成文以及支離費解者概不登錄嗣後　諸君來札尚所自篩更須寫眞爵里而後敢登但來稿登與不登均不能將原稿收回也　本館謹白

敬頌良醫○陳紫波先生當今之和緩也在叻有年醫名卓著經掛人齒頰久矣適余內損患怔忡病經有累月屢請中西名醫迄無成效病益劇以謂一髮千鈞無可施治幸先生省親南旋即請診治沉痼頓除其治法抑何神乎幸喜勿藥聊述病情登諸報端以誌不朽云

光緒三十年九月二十五日

十八間前萬成順沈雲石謹佈　卜

要電代論

旅順仗務特電○本坡實得力太晤士西報接到十八日英京發來特電云勞打電局駐日京探訪人致電回英云風傳近有潛水水雷船五艘經已駛抵橫濱日軍近以海軍機炮攻擊旅順以致附近製造廠之一帶屋宇均兆焚如直至十七日火仍未熄云

俄事特電○本坡實得力太晤士西報接到十八日英京發來特電云前報俄國人民全赴俄京集議各事一節現在經已議竣當時雖係名爲私議而彼都人士無不留神注視至於此次人民欲議何事俄廷全無限制故其所議各事甚屬週詳且皆衆口一詞力請俄廷革除稗政迫至集議既畢由衆將所議定各節稟呈俄京軍機大臣然有風傳俄皇意欲自行收受此稟云　按俄爲君主之國凡百政事諸百姓未容干預其間此次所以忽然俯准人民私議國政者係緣近與日戰師徒撓敗故於四境徵調軍兵民深惡之每每因而倡亂俄廷深恐內訌外侮一旦交攻事勢之危艱於兼顧迫不得已特以此舉以固民心吾恐將來戰事已完俄廷必將此等民權依然裁去從權之事其能久哉

土事特電○本坡實得力太晤士西報接到十八日英京發來特電云土廷近在馬士勝境內購買駱駝甚多衆料土廷此舉殆欲往征尼逸士部落云

俄艦釀事電音○本坡實得力太晤士西報接到十八日英京發來電音云勞打電局駐基烈之加尼亞採訪人致電回英云前傳波羅的海艦隊諸將弁在該處所作蕩檢之事確屬實情事緣當日船中諸水師均已沉醉將弁亦然道左相逢互相兇毆中一水師業已傷重而亡餘各水師有留在該處者有不知去向者亦有私自逃亡者云

英事電音○本坡實得力太晤士西報接到十八日英京發來電音云英國諸人士刻已捐集綠款擬在雲府立一標記以誌北海漁人意外被災之事云

俄人防患電音○本坡實得力太晤士西報接到十八日英京發來電音云俄京某俄報著論力請俄廷從速設法以保近東及其中央之土宇此次設法且須比之從前益加嚴密否則波斯之東南方及波斯海灣將必爲英所有云　按俄人窺伺波斯已非一日今者該俄報雖言自保國土窺其隱念實欲圖波窺印以與英國爭衡吾恐將來俄若勝日之後波斯阿富汗均屬可危即印度邊陲亦難保其寧謐耳

弭兵會議事電音○本坡實得力太晤士西報接到十八日英京發來電音云日前荷京弭兵會意欲集議日本此次擬徵外人居留屋稅之事茲悉現在經已展期然該會中業已宣示凡屬居留日本之外國人當於西本年十二月十五號以前將此事詳細情形繕就稟詞呈寄前來而日本國家當於西來年十二月十五號將其覆答之文件寄來憑公定議云

自行築路○俄京函言俄廷此次因爲欲將西卑里之車路增築一條已有英美兩國諸商人稟請俄廷代爲建築不意俄廷概行辭却留以自築云夫鐵路礦務均爲一國命脈所關斷不可使外人干涉我中國其以俄人爲鑑乎

俄狡宜防○前報曾紀某俄報自誇現在俄國倘欲調兵前往印度朝發可以夕至窺其意旨殆謂俄若終不得志於日本必將移禍印度亦屬無難一節茲閱倫敦來札所述更足見俄人意存撩衅之心路人皆見也函言俄國舊京摩士高傳來消息云俄國與阿富汗兩國防邊軍兵同在邊陲頻生衅隙事緣阿兵曾在加士地方將俄軍藥局一所付之一炬以致傷斃人命甚多云云竊思俄欲圖印必先圖阿倘欲撩衅何所不可以是而論想必此次北海漁船意外被災之事亦緣俄艦故與英國生端然則波羅的海艦隊今旣東來所經英屬地方難保不再尋仇釀事所望諸英屬預爲戒備以免臨事倉皇是亦杜漸防微之要著也

製船得與特電　○本坡實得力太晤士西報接到十六日英京發來特電云英京士丹達報云西本年八月間英國野羅船廠曾經英京海軍總署據稱日前法京某鉅商曾在本廠定製水雷獵船一艘現在該廠又令改作郵船云云該總署旋即據情轉報外部復由外部派員前赴法京偵察細情時因查得事有可疑旋由外部覆示該船廠勿將此船放行因料該船廠接驗之時該船已由太晤士河展輪駛抵里訖爾入波羅的海俄國艦隊之內云　按西一千八百六十一年南北花旗之役英國曾代南花旗製造亞納巴馬輪船以致屢在海上拘捕北花旗之商船數累無極迫至事平以後北花旗致與英國辨論多年卒由英國賠以巨金事始了結今者該船廠又爲俄國製船竊恐將來日本必爲追究耳　同日英京特電云所報野羅船廠將水雷獵船改作郵船一節諒必將來俄國亦因此事強詞奪理辨謂焉知當日北海果無日本水雷獵船冒混於漁船之內云

土事特電　○本坡實得力太晤士西報接到十六日英京發來特電云奧京政府傳示云日前俄奧兩國公仝設法整頓土屬馬西多尼亞之事大得其宜刻下該處人民均各安居樂業云

基事特電　○本坡實得力太晤士西報接到十六日英京發來特電云希臘王太子即基烈國王近已照會各國據稱本國人民所以人心不之靖故其意以爲各國若終不許將基烈全境改隸希國版圖則必起而倡亂云

美禁日人電音　○本坡實得力太晤士西報接到十六日英京來電云美國舊金山工黨會館集衆定議禁止日人不得前來美國各地方及諸海島刻已繕備稟詞欲請美京議院定一專條以禁日人入口云

丹守中立電音　○本坡實得力太晤士西報接到十六日英京發來電音云十二日所報俄以郵船改作快船尼安之事茲悉該船刻已駛到丹國所屬士交海峽因爲有一水雷獵船之後飛損壞必需修理以故該快船仍在該處守候修葺開行現在丹廷經已禁止波羅的海俄國艦隊不得在丹屬浮里得力夏敏地方裝煤修葺云　按以是覘之足見丹國嚴守中立之條不爲瞻徇矣

戰事述電　○本館頃蒙駐本坡日領事田中君惠函云昨十七夜九點半鐘得接東京外部來電云旅順日軍大營報稱十六日中午日軍因用海軍機砲攻擊旅順附近俄軍製造廠一帶之屋宇致兆焚如直至是夕九點半鐘火仍未熄云

重議弭兵　○邇來美國力請各國派員前赴荷京開議第二次弭兵之會各情已詳前報茲將此次美國所請各國公議之條款刊登于報　若有戰事之秋糧食及棉花兩項不得作爲禁運之物　不得妄設詭機于海中以致此機爲風浪漂流使局外船隻受其害　凡屬戰國之船舶不得竄入局外各國之口岸以爲避敵之計　此次俄日構兵俄以輔船改作快船擅擄英船駛過蘇彝士河該河總辦不應容情縱放今欲請定該河此後如何處置之法因憶西一千八百九十八年美班之役該河總辦曾經不准西班牙水師提督加威拿所統各船在該河停留過于二十四點鐘之久又憶一千八百六十一年南北花旗之役南花旗之亞納巴馬輪船所俘北花旗各船舶各國亦嘗不准入口竊料此次集議英美兩國是必力請各國公同訂定條款以防將來也

蘇藏風災　○蘇藏來函云去月念二夜該處猝起暴風以致損壞物業共値美金三萬元其中有華店二十條被災尤甚因諸店戶建在沙面向與土番交易一時風起水湧掃蕩無遺且不但蘇藏一處雖然而且附近該處各海島皆爲風姨所侮諸島中尤以座落北方者受害爲最深三寶眼之王家碼頭竟致爲風所毀此外飛獵濱南方各島同時亦受奇災蓋緣此次風災無殊颶患風勢由西北而至東南因之株及不少云

珉城銀禁　○珉尼拏來函云現在飛獵濱羣島中所存鷹銀寥寥無幾事因美國地方官刻已定例凡各商民仍欲行用此等銀員者限至西來年正月一號止必須請領執照計需照費美銀十員是以各島中均屬無人願用此等銀員以免將來耗費若欲求其收納則又扣水甚深云

四州錫務　○茲將西本年正月至十月份四州府所出錫條錫米及徵稅之數與上年同月盈絀若干詳列于報以供衆覽

白蠟	錫條	一二一八七八担	錫米	二四三五六二担	共	三六五四四一担	徵稅	三七八七八八四元
碩龍莪	錫條	九九四八六担	錫米	一四五八○七担	共	二四五二九二担	徵稅	二五四九八三二元
拿吉里士美蘭	錫條	四○四七六担	錫米	二八五二一担	共	六八九九七担	徵稅	七一七八三八元
彭亨	錫條	四四二三担	錫米	一七五八三担	共	二二○○六担	徵稅	一四○八三三元
統計四州府共出	錫條	二六六二六四担	錫米	四三三四七四担	共	七○一三七九担	徵稅	七一九六三八九元

比較上年同月出錫增多　六五六七担　徵稅短去　八七三一五五元　此因本年錫價較賤故出錫雖多而得稅轉少也

閩督巡城　○福州會城雉堞汚穢非常令人不可嚮邇歷任督撫於巡城大典視爲具文向不親臨閱視故從無過問者去月新任魏午帥接篆後城守協唐光耀氏亦循例稟請示期巡閱省會各城詎蒙批親臨閱視而唐以日期太迫不及脩理一切面稟改期制軍即諭以福州全城砲臺及雉堞各若干而竟茫然莫對聞即面加申斥改於念二日辰刻徹儀從坐明輿由南門登城而西而北登鎭海樓眺望江山壯麗

禮里夏吃力有限公司告白

RILEY HARGREAVES & CO., LTD.

ENGINEERS AND SHIPBUILDERS,

SINGAPORE.

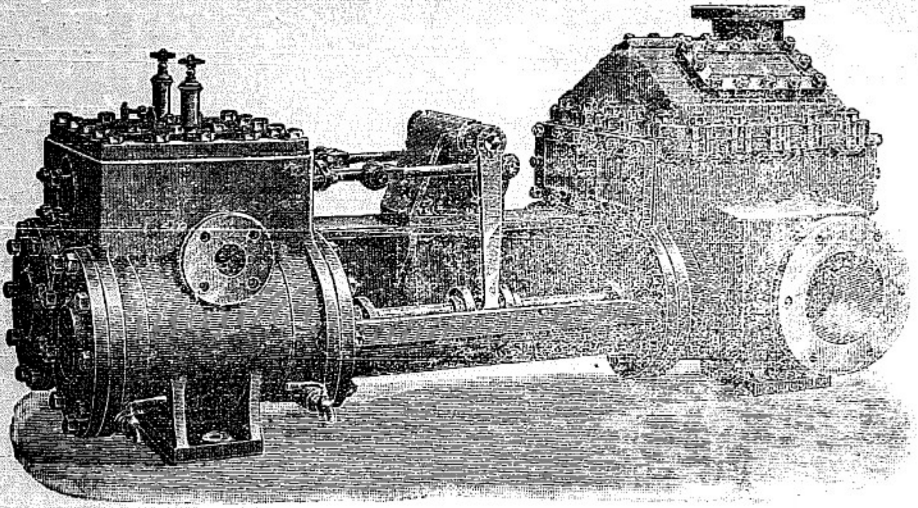

敬者工藝之事及電氣之器及各項機器車及船中機器皆能製造幷能包工造成在本坡及白蠟意堡皆有分廠代造若欲傳電至本坡及白蠟意堡祇用夏吃力名字便能轉達本公司常有此圖之車及抽水機器每點鐘能抽二萬牙蘭幷有各式鐵鼎各式車輛各式抽水機車皆備

西一千九百零四年十月十九號

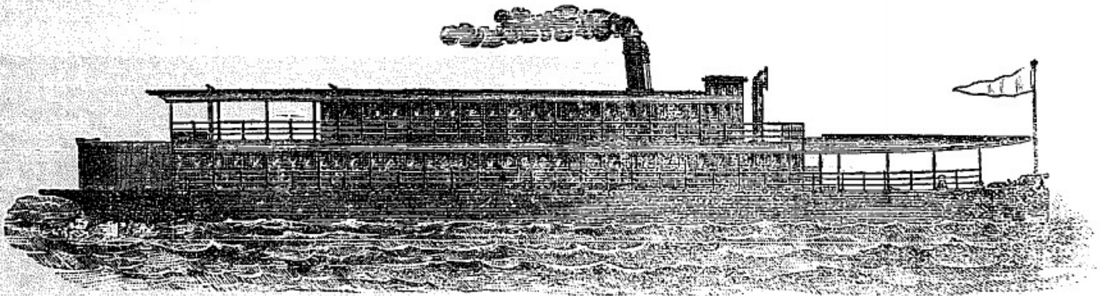

工字鐵柱彎鐵及工字鐵條鐵杈鐵條及各項鐵器在東方所沽各項機器所有器具以本公司爲最多若欲知其價值幷有何物件出沽請卽函知便能寄覆本公司能製鐵質及木質之船輪船幷載客及載貨之船及小輪船貨艇幷輕儎船卽如此圖之式此佈

西歷一千九百零四年十月十九號

禮里夏吃力有限公司謹啟

憲諭示

[illegible]人承供西一千九百零五年本坡醫院內所用之衣裳公此示仰商民人等知悉爾等有欲承供此物者可將其票封固票外書明承供本坡醫院所用衣裳字樣於西本月三十號即華十月廿四日正午以前投交本署以憑選擇若欲得知所需布料若干可到醫院內向大醫生查詢便悉而票之格式可到本署取討但投票者於其入票之時每票須預備銀一百元如須命緣壓票之銀可將此項即時交出以候本國家定議後若不能准其承供即將此項發回若能移准則於訂立合約畫號之後亦將該項交回至於棄取之權任由國家裁奪不得相爭各宜凜遵切切特諭

大英一千九百零四年十一月十二號　光緒三拾年拾月初六日　示

代理永明長命人壽保險事宜告白　○啟者本公司現託洪添周代理各家買保一切事宜　諸君有欲購買人壽保險者請到眞實得公司內洪添周之寫字樓面商便妥特此佈聞

大英一千九百零四年十一月十四號　永明長命人壽保險公司謹啟 卄

良醫到叻　○李德風先生潮人也亦吾友也精岐黃術品學亦優前在潮活人指不勝屈至於奇難等症着手回春人咸嘖嘖稱道此次遊歷南洋欲顯其名於西域現寄寓於十八間埂萬成順內懸壺濟世埠中人恐未能遍知因誌數語刊諸報中爲有病者知所問津焉

光緒三十年九月二十五日　漆木街萬順隆內沈清守林照庭同佈 卄

地球標萬蘭池酒發售

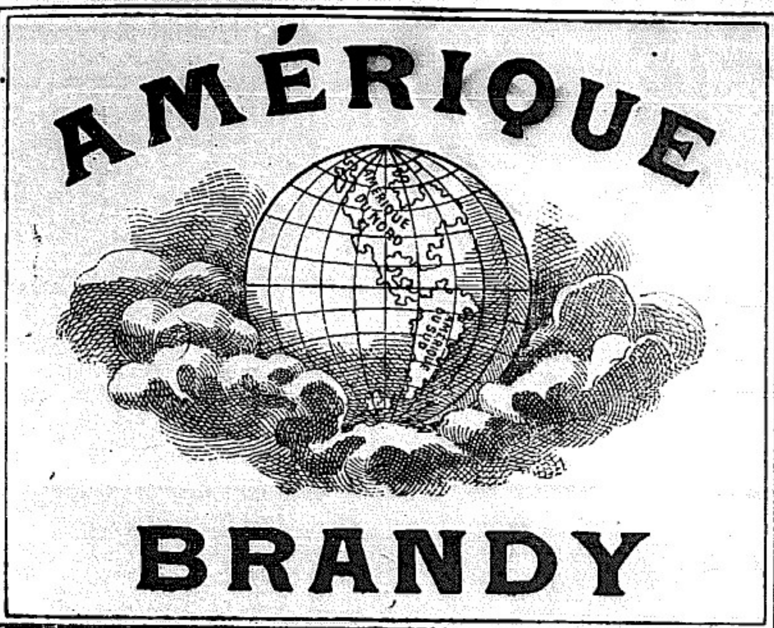

啟者本號常有正亞美呢嬌乃地球標萬蘭池酒發售此酒由西國原庄運來酒性香洌酒味醇濃與別家嚜頭大是不同經蒙中西　仕商交口稱道竊恐遐邇未及週知特此廣告如諸　君嗜飲此酒者請移　玉到敝號購取貨眞價實當知余言之不謬也此佈　英一千九百零四年八月十七號　新嘉坡大坡塹邦頭路恒興謹啟 卄

謝怡和

足赤金葉首飾

本號由吉隆謝愼和分支舖在星架坡大馬路玻璃署左便第三間門牌第二百十七號開張專辦上赤十足金葉精工督造各時款首飾奇巧鑲作珍珠鑽石珍奇玩寶金銀器皿家用鍍金西法電金本號金器兌出均照時價收回銀器首飾俱用足銀貨眞價實童叟無欺　諸商富客光顧請認招牌爲記庶不致悞

茲將金價聲明列左：

十足金：
每圓重一分九釐算
每望吉七十五圓八角
每錢五圓二角六占
每馬音四圓七角四占

九成金
每望吉六十八圓二角一占
每錢四圓七角四占
每馬音四圓二角六占

八成金
每望吉六十圓零六角三占
每錢四圓二角一占
每馬音三圓七角九占

一在吉隆坡謝愼和金店
一在粤城小市街謝悅和金店
以便　貴客來往兌換

光緒三十年六月初二日 卄

漆木街謝怡和號謹啟

干戈　有司意在將賊大創不在於撫故戮降適足堅爲賊之心剿村又從而驅民爲賊豈計之得耶　髦老不耕童稚餓殍生溝壑嘆終塡兵差竊喜財星旺暗裡私將婦孺牽　七十歲以上六歲以下方免過刀壘成焦土地化石田婦孺則兵差掠售遠方其老弱之不塡溝壑者幾何未必有生皆賊性由來政教貫修明養癰爲患方施剿挖肉醫瘡補不平　吏治之失已久亂國用重典非以嗜殺爲能也　賊來猶得留殘喘兵至殘生喘亦難豈是盡人甘附賊地無可避暫求安　匪過之村兵到必剿難得保全　兵來夜半賊夜半黑夜難分賊與兵禦賊反將兵悞拒匪村二字負寃名　禦匪之村指爲匪村則無村不匪矣寃哉　剿村先剿拒兵鄉得勝旗開殺一場賊未殺時民殺盡有司竟是活閻王所到之處民無噍類慘不忍聞　團局也操生殺柄私仇必報枉誅人眦睚未遂苞苴願陷阱同胞草菅民　官授權於團紳飭拿到即就地正法並不解官審訊莨民被害者極多大半因索詐不遂誣莨爲匪而陷入于大辟也哀哉草菅民命暗無天日　萬家生佛惜民命慘殺實傷天地和德不勝威威勝德吝嗟何日息干戈　病馬固足害羣若務去馬而不顧羣之容者豈愛馬者乎愛民而不知所以用其愛適成其爲殃民已耳可勝嘅哉

粵漢鐵路交涉秘密檔案　○茲據上海時報云粵漢鐵路合興公司初由美國人倡辦而現在主權全移於比國此實外交界上與中國前途之關係最驚心動魄之事凡有心時局者皆急欲知其眞相者也頃得友人由美國寄來交涉檔案全册凡四萬餘言其中盛宣懷與伍梁兩公使之函電盛宣懷與福參贊之函電及該公司董事前後函牘章程乃至美比兩政府之公文莫不備載焉誠外交界之秘密藏稿也今特恐心排比而時加案語以論斷之觀此則茲事所以失敗之由及其功罪之所屬與夫今後所以補牢之策皆可見矣嗚呼牽一髮者動全身涓涓不塞將成江河茲事今方作始而受窘已至此極今而不救後患詎堪思議耶且豈惟粵漢一路而已凡全國藉外資所辦之路皆粵漢續也讀者毋以尋常案牘忽之　第一件伍公使致盛宣懷函　前略　査美公司續訂合同後以中國時局如斯美人心懷退縮添湊股東不甚踴躍該公司總理人親往歐洲暗中招股旋有比人購三分之二美人現值三分之一私立合同未來商及經弟探悉切實查詢彼始終不肯直認且言股分雖售與他國而公司名目仍然不改　中畧　關係雖大宜暫爲含容　下畧　光緒廿六年十一月十九日發　第二件盛宣懷復伍公使函　前畧　以美人力厚法新向不利人土地是以前年與仁和南皮奏設粵漢幹路以籌美款爲請重以台從榮使美洲幷請就近訂約簽字凡所籌措上有奏案且電函往復盡人皆知美款之決無翻異　中畧　今乃如此尊議暫爲含容自是持重惟西例辦事之權以糾資多寡爲輕重深慮美不敵比卽未售之股亦將盡爲比有關係極重査續十七欵轉與別國卽應作廢請招該公司經理人告以此約因亂事未定尚未奏奉御批業已背議只可作廢惟廢後須與殷實美商另訂合同尊意有無其人　又續得二十五欵附修萍鄉煤礦枝路一千九百年十二月一號以前若美公司不能承接繼造便將此節扣出現逾限已久萍煤爲煉鐵命根只得將此提出飭由招商局華商自行集股趕辦光緒廿七年六月二十六日發　本館案粵漢鐵路交涉事俄法比之野心不足責美國人之轉賣不足責所最奇異者中國何以不早與爭而坐令比勢力之成立也論者於是竊竊疑盛宣懷顛戶其咎甚乃謂盛實爲比利時傀儡一人此涉曖昧疑莫能明也觀於盛復伍函是實首倡廢約之議然則謂盛黨於比似屬寃獄雖然按其時日則伍來函在庚子十一月盛復函乃在辛丑六月相距半年之久乃始作答夫此何事耶盛既自言關係極重以得伍函後不卽行函商電商乃遷延至六箇月以後耶　觀盛函語氣則於此函之前別無他函他電殊無疑義　得毋陰受比人囑託待其布置既定無可挽回之時然後循例爭之以塞民間之口耶不然何濡滯乃爾也莫須有之罪案本以欲加諸盛但盛氏對於此案之責任苟非受託以賣國亦爲玩事以失機二者必居一於是後此之辨爭雖復唇焦舌敝曾何足以贖此六個月間遷延之罪也彼盛氏何以置辯而解國民之惑耶

騙案詳臬　○騙術百密不竟一疎商界經紀中人苟能細心體認則彼雖揭開假面而魑魅莫可遁形月之十五日潮人黃能章假冒小坡二十間求順號圖章單據前往恕美芝路恒源雜貨店騙取火水四罐値銀四元七角不料爲該店司事陳璜合覷破察得字跡模糊已灼知此輩是馬扁一流人物將楊和留店中報聞二號三畫差拘捕送究並在楊身畔搜有已蓋用圖章假單三紙昨由第二堂府尊提審以案關騙騙轉詳臬轅核奪

一日敗露　○面目酸溢則人鬼揶揄之世間以皮毛相人比比皆是日昨吉寧仔街有閩人許蓮者購有沙厘鐵塊貿貿然來鶉衣百結形襤類乞丐而且鳩面鵠形血不華色所謂鬼休鬼躁人將視若死人可狎而玩之也適三百四十四號暗牌差與之邂逅見許之手中提構固鐵之錚錚者上前執詰謂許是偷竊得來惟獻出五元始能無事許力白非盜差終不放行隨減至二元五角許無奈偕差同往該街美祥店借款如數與之始各獸散詎許行行不遠又値五百四十號差又疑許爲盜復執之逮返捕房訊供許始將在途被差勒索並借款賄放實無爲盜等情隨由捕房扣留許蓮並拘至美祥店閩人許芝以作干證以索賄縱盜控該差於案今日提堂候交兩府乃鞫准署保五百元在外候審

人車杳然　○閩人蕭芝儕居牛車水戲院街門牌八十一號牽東洋車爲業初十日以九千八百八十二號車一乘稅與同宗人蕭與日收其値罔料蕭與一去人車杳然不但子利無歸而毋本亦成泡影芝忿甚報聞於案經府轅請票昨由差在淡申路弋獲蕭與歸案審訊今日堂訊官判入獄六閱月爲遭信無行者儆

私烟了判 ○十二日烟公司七號巡丁偕同三書差前往呑里巷門牌三十號內搜獲烟精粉四兩值銀三十元拘拿閩人黃[illegible]許串二名解交府訊昨經官判黃罰鍰一百元不完改監三月許忠摘釋免究

無枉無縱 ○前報閩人阿滿等四腳亭門牌二百二十四號初八夜鐘鳴九點被人破門入屋盜去衣箱內有銀四十五元綵紬衫褲值銀十元緝由三十五號暗差緝拿閩人楊芝荷陳豆嘉張勃何杖等四名歸案候訊昨日案由府訊判楊入獄三月陳張何三名開釋免究

承頂告賬聲明 ○啓者星嘉坡必立實得力門牌四十六振隆號並小坡美芝律門牌六錦茂號兩間生理乃作泰路什貨原係郭文彬自己營謀緣因至本年瓜月間生意閙歇現懇求諸債主五折償還今將本坡及外埠諸人所欠賬項盡交還振安號承理伏望 諸商翁所有欠振隆錦茂兩號賬數所在此二號拜內理還請債主方好應還諸債主欠項之額希爲見諒勿誤是荷

光緒三十年十月十八日 大英一千九百零四年十一月廿四號 代理人振安號謹啓

承頂退股換號聲明 ○啓者做號錦山棧齡記原是洙丹兩人合創營開外水九八兼批局雜貨生理於八月廿七日有登叻報聲明今丹志圖別業將自己股份抽起應將全盤生理悉歸河東齡記承頂此後生理虧盈不干丹事其交易往來收賬提貨一切單據須蓋河東齡記莊洙源等印兼有畫押方足爲憑此佈

光緒三十年十月十七日 河東齡記莊洙源等謹啓 川

生理聲明 ○敬啓者新嘉坡竹腳施里疑律街門牌八十號客七開發成號向做糖米鴨仔生意係謝捷欽 倪亞仟 楊朝進 吳芳洲等開創歷來有年矣今因夥內謝捷欽 倪亞仟 楊朝進三人各圖異志請到公親核算得生理十分虧底願將各人名下股份賠與吳芳洲沈長江兩人合夥承受當在公親夥內面前議明沽六百元正該銀項當公親面前過清凡瓞頭幷諸號有存賬項在開發成者謝捷欽 倪亞仟 楊朝進三人自行理楚與承頂人無干生理任從吳芳洲 沈長江兩人營正經營後日生理旺相之日與退股諸人無干不敢異言生端但前取貨項用開發成圖書印五字自今轉轄之後此印決不欲用 倘各號有欲與開發成交易者以後須認開發成怡記五字爲準先此聲明免滋後論

光緒三十年十月十七日 公親黃孟才 退股人謝捷欽 倪亞仟 楊朝進 承頂人吳芳洲 沈長江謹啓 丑

掛吵聲明 ○啓者本坡漆木街第二百廿一號門牌南興隆承記廣貨生理向由陳評宗司事嗣因去年回里將其生理掛吵與陳心田迫至本年三月生理不前業經歇業而經手各事向未清結茲因欲將各事一律理明故由各東掛吵與陳德續代爲經理現在本號所欠外間賬目均已理明而外間所欠本號賬目均交陳德續一律妥收以及經理未完之事恐未週知特此佈 聞

光緒三十年十月十七日 · 陳德續謹啓 川

穆拉油名班演劇 ○啓者本班名葉朝祿之穆拉油戲現已到叻定於本月十九晚即本拜五夜在悠美芝律第四百四十九號門牌園中開演實勝勝衣騷士故事諸君欲知客位單價請觀本班分派之單張便悉此佈

大英一千九百零四年九月十四號 光緒三十年八月初五日 本班主人亞武爲加謹啓

敬頌良醫 ○啓者李壽庭先生博雅士也自少即專讀岐黃書舉凡內外諸科靡不悉心研究又得名師指授凡有施治輒獲奇效向在檳榔嶼縣壺屢獲考南華醫院之前列指下活人歲以千百計茲特請 先生到做號以爲叻坡人利便敬告養生君子知所問津焉

光緒三十年十月十五日 新巴虱新萬山棧謹啓 申

敬頌西醫 ○德國神農藥房大醫師地和士業精岐黃澑稱國手實海外之扁鵲再世之華陀也余有一兒年方三歲偶種洋痘數日如常越幾天痘毒驟發在腿臂上浮腫異常形如椰子之大紅腫鮮亮坐臥不安飲食不下血而上升由齒而來不止其病甚危奄奄一息歷聘中西名醫調治迄無成效余亦束手無策焉忽聞地和士大醫師醫學精明特抱豚兒前去診視用刀刺破膿血如流用藥數日病即平安余及小兒感大醫師再造之德無從補報故敬頌數言登諸報紙非云圖報實欲坡中抱恙者知所問津跳出迷途同登壽域也欲求診者請到該藥房延請便知余言之不謬也此佈

光緒甲辰年陽月十五日 小坡爪亞街口大興當內陳士猷謹佈 田

敬頌良醫 ○啓者黃先生英華實儒家之雅士素精岐黃誠海外之扁鵲今時之和緩也現懸壺于豬閫口粵海清廟後福祿堂內臨症措方無不藥到春回登諸壽域僕室中誼小兒深患河魚屢治罔效嗣請先生一診不數劑即已霍然僕佩其深恩無以爲報所由不敢隱匿願公諸世俾有病者知所延治共慶着手成春也故特肅此廣爲告 聞

光緒三十年九月廿五日 柔佛阮長青謹啓

男女百病藥酒發客 ○啓者天德堂本號住在小坡海南公司後大馬車路墘發賣男女百病藥酒以治寒熱往來骨節疼痛婦人產後冷風痳風等症服者立效本先生住在山頂巴窰黎啓舜一禮拜到店視症輕重或六個月抑八個月抑乙年此藥酒服之即愈立效如此佈

光緒三十年八月廿一日 蘇紹烈謹啓 癸

榮吉洋行絨疋洋貨大減價平沽

請看榮吉洋行 由歐洲新辦到各色羽絨 花絨 布疋 毡帽 煙嘴 香水 靴鞋 手巾 各色絲衫 絲褲與及做番衣材料花細鈕門線袖裡布各色骨鈕各等什貨太多平沽不能盡錄 諸君欲採辦者請到本行面議諸價格外從廉定於十月初八日起限三禮拜爲止

光緒三十年十月初四日 英一千九百零四年十一月十號 土庫街門牌十二號榮吉洋行告白

憲諭示

大英欽命新嘉坡輔政使司 爲招供物料事照得本國家現欲招人投票承供以下所開一千九百零五年巡捕官署所用之物計開

鑵裝之烏金油即勿力經係作抹鞋及皮料等所用 黑色褲帶扣 白色褲帶扣 大小黑銅褲鈕 大小白銅褲鈕 黑白銅鈕

鈎及其扣 鍍銀星 黃斜紋布 斜紋加機綫 黑綫 白綫 絲綫 白斜紋布

以上各物有欲看其辦式者可向本坡或梹榔嶼巡捕官署管理度支人員詢問便能知悉至諸人所入之票務於一千九百零四年慤民末月三十號禮拜三即華十月廿四日中午以前將票封固並將認供各物之辦樣寄交本坡總巡捕官署以憑選擇特此諭知

大英一千九百零四年十一月十六號 示

憲諭示

大英欽命新嘉坡輔政使司 爲招人投票事照得本國家現欲招人入票承供西一千九百零五年本坡巡理府各捕差所需之物及承充各捕房之工役爲此示仰商民人等一體知悉汝等有欲承供各物及承充各役者可於西一千九百零四年慤民末月三十號禮拜三即華十月廿四日以前入票投交本署以憑選擇茲將所需之物及所作之工列左

一縫造府署巡差之帆布靴

二欲造羔丕店飯店答寓烟廊酒廊椰子酒及芒之牌照

三充當本坡各捕房倒糞及運糞洗廁之役

至于欲知一切細情可到總巡捕官寫字樓詢問便得凡欲投票者其票必須寫明投交本署承供此物及承充該工字樣同營造司署本才副取討印便之票簡照式填寫方能合用至於棄取之權任由國家裁奪各宜踴躍慎毋觀望特示

西一千九百零四年十一月十六號 示

憲諭示

大英欽命新嘉坡輔政使司 爲招人投票事照得本國家現欲招人入票承充工役爲此示仰商民人等一體知悉汝等有欲承充此役者可于西一千九百零四年慤民末月三十號即華十月廿四日中午以前投交本署以憑選擇茲將所作之工開列

招充西一千九百零五年一千九百零六年及一千九百零七年縫造本坡府署內所用衣裳之工役

欲知一切細情可到總巡捕官寫字樓詢問便得至于棄取之權任由國家裁奪各宜踴躍慎毋觀望特示

大英一千九百零四年十一月十二號 光緒三十年十月初六日 示

新屋招租

啓者茲有新屋十間其五間坐落絲絲實得力餘五間坐落實丹尼實得力屋背相連至西本年實添末月一號可以完工居住 諸君有欲租賃者請到尼亞美拿實得力門牌第七號萬拿施土庫內面商便悉此佈

大英一千九百零四年八月五號 萬拿施土庫謹啟

驟擾之婦人

○嘗云男人作工婦人流哭 嗟乎生此冗繁世界婦人每多做工而帶哭者何也 蓋婦人得休日少而做工多甚至做工艱苦日日於斯無時不歇者悲乎 婦人體氣本嬌嬌懦做工多必易於染病故此雖多患懨懨軟弱易於觸怒也 此等失志驟擾之婦人必失其脾胃日久漸成瘦弱時則心跳之症發作必須安臥一二日以養其身力 如逢外間有時疫傷風或嵐瘴之症流行彼多不免其染由此則喉症肺病各疾攻身其關係誠莫能預言也遇有此等艱苦之婦人則須立命渠停工安歇一時並購置一罇黃浦先生之魚肝油精與之服食 此藥以治婦人之症可謂最善之良藥也 且其味好食如蜜之甘並無氣味婦女小孩最喜食之內存有魚肝油精 ○輕養燐養糖水 麥芽精 野櫻菓並補身補骨之藥品合製而成專治身血不潔飲食積滯身體瘦弱精神恍忽頸生瘰癧食滯不消手足無力及婦女血竭皮色青黃月經不調或喉病聲啞肺癆吐血等症 捜遍地球總不能尋得一藥有此藥之好者 先服此藥以後用膳可使食物有益易於消化家家戶戶用過此藥者莫不齊聲喝彩 一服立得其效 如你有病一罇可治之 我大美國名醫彼伊氏曾云此藥乃十全無易之佳品實有醫病之能其功莫能言喻 余近用此藥以治咳嗽肺癆瘦弱之症兩閱月間該病人已增有二十磅之重 服此藥糊可保其必愈總不致失望也 天下假藥甚多購時須認眞黃浦字號

○藥性 魚肝油最爲補身閏肺止咳化痰 ○輕養燐養 補筋骨開脾胃治肺癆 ○麥芽精最爲補身肥體開胃 ○野櫻菓止咳嗽止吐血添精補髓

○每罇價大二元五角 小一元半 買七一箱九折 試

大英一千九百零三年十二月一號 南洋總代理人新嘉坡土庫街門牌十四號孟嘉大藥房發售

冒騙宜知　○敬者本號在叻開張數十餘年發賣烟絲向來精美專揀選上等地道烟葉配製素蒙士商稱許遠近馳名不意近有無恥之徒將下等低貨假冒本號招牌字樣以圖魚目混珠從中影射經被本號查出捉拿交官經於六月初三日在巡理府正堂承雨府尊朱訊定案判以下等低貨冒充上等字號之烟作爲假冒招牌希圖煽騙定讞立將此烟照例毁滅以免混亂嗣後倘有人辦烟來叻仍敢冒用審廣蘭字號或祇用廣蘭字號等樣印在烟包上及烟箱外面一經本號查明定必解官究辦將該貨銷毁其作僞之人以及代爲存貯該貨之人均皆控告諸案以俟嚴懲特此佈告

光緒三十年六月十六日　三一

朱廣蘭啓

SCOTT'S EMULSION.

司各脫

滋補鰵魚肝油

此鰵魚肝油潤肺除痰養顏長肉補益氣血壯筋骨又能殺除癆肺之蟲改換穢毒之血消除胃經積滯早月身體痛胃不消化腦經受病變瘦癆傷房事色傷破金吐血咳嗽氣喘頸生癧瘡濕毒瘡癬痳瘋小兒肌肉不長筋骨軟弱等症皆能治之不論男婦老少無病當服亦能壯旺精神充裕腸胃此乃服食之品雖病治愈之後尚需常服而不厭誠上品聖藥也近有做效此油用別種魚製造之魚肝油冒充巧肉殊不知本公司博通醫術從格致化學考驗而來方能配造之藥調和配合精法泡製爲乳白之色醫服靈效迅沉有於不覺者雖以屈指所以衆口傳揚同聲讚賞諸君欲買真貨請至莫梁公司代理可也

莫梁公司代理

發售

上海香港置業按揭積聚有限公司情形　○上海香港置業按揭積聚有限公司創設於一千八百九十八年專斂購置地段建造屋宇按揭銀兩積聚生息之生理此項生理在東方各通商口岸從未有人辦過該公司其嚆矢也原創股東實備資本銀二十萬兩一千八百九十八年五月一號生理始創時僅上海銀八千兩第一年底計有上海銀五萬五千七百一十五兩第二年底即有上海銀一十六萬八百千八五十三兩第三年底有上海銀四十萬七千八百六十二兩第四年底有上海銀五十九萬三千一百二十二兩第五年底有上海銀六十六萬一千三百二十五兩一千九百零二年八月一號已有一百萬圓之譜四年間所獲利息更有一分六釐計算即此已足見其興旺情形蒸蒸日上凡在東方各處之公司其振興之速獲利之豐當以該公司爲首屈一指去年更在本坡及檳城設立代理人即吧智伸西閭公司爲之代理並舉名望華商四位共爲董事即陳君若錦佘君連城邱君雁賓林君天蔚是也聞吧智伸土庫及該土庫之經實地靈呀緞沙叭緞西閭宣目勝閣土庫之經密衙陳君若錦烟酒公司之陳君謙福滙豐銀行之薛君有文萬國銀行之宋君金榜渣打銀行之蕭君棣麟陳君佛源暨該公司之華人董事等均佔有該公司股份從此不獨上海香港利權爲該公司所及即本坡檳城暨南洋羣島亦爲該公司利權所到似此微特生理穩妥亦且商務宏遠而所訂積蓄銀兩按年交納及期償還之法附儲之人不但得有利息且獲溢利此尤屬合利與衆同之意其積蓄銀兩之法依期交附每股定銀十二元以八年爲期而還銀或以十年爲限或以十五年爲限或以二十年爲限譬如寄存一百股每年該銀一千二百元八年共銀九千六百元十年之還單期滿之時値價一萬二千六百四十元三角另加預計溢利六千一百八十六元三角共銀一萬八千八百二十七元二角十五年之還單期滿之時値價一萬七千八百五十一元六角另加預計溢利一萬五千二百八十四元七角共銀三萬三千一百三十六元三角二十年之還單期滿之時値價二萬四千九百四十八元另加預計溢利三萬三千六百零四元六角共銀五萬八千五百五十二元六角其善權子母積少成多爲儲蓄最良之法也聞該公司自去年設立代理人以來附儲者已不乏人如陳君若錦暨喬梓及佘君連城邱君雁賓林君天蔚陳君恭錫陳君謙福薛君連錫等均有附儲生息此外人衆太多不能備錄按此儲積生息之法不但宜於富豬之家即贏餘公欵需撥存項或欲給子女之費及食力之流年中贍餘皆可附儲生息即能積少成多以備不虞之用度現該公司尤極穩當與寄存銀行無異其利息之厚比之銀行猶如霄壤有意儲積者可免躊躇也何以見其生理穩當該公司之實業現在上海有地三十五畝已建十二畝建屋三十八間尚餘地段二十三畝欲添建屋宇六十間値價三十萬兩俟此屋宇告成之後擬在香港及本坡等處大加擴充購置屋宇間上海産業謝君詩屏遊滬時曾經目覩乃在通衢大道闤闠駢闐之區異日價値何止倍蓰云該公司在香港廣東省城天津芝罘漢口小呂宋及各荷蘭州府俱設有分局其生理穩當商業宏遠實非一人之私言即謝君詩屏梁君仁甫陳君卓梅劉君壽伯均有函獎其生理之穩固經理之盡善此固無待贅述　請君如欲查察該公司一切詳細情形者祈請到巴智伸土庫向該公司之南洋分局總理人級巴厨詢問便知并可取閱上海滙豐銀行買辦席君正甫和蘭國銀行買辦虞君洽卿及愼裕公司朱君葆三之原信以示不虛

新嘉坡代理人巴智伸西閭土庫謹啓

大英一千九百零四年正月六號